Православные люди часто называют храм «Домом Божьим»

Почему?

Потому что каждому человеку, который приходит в храм, хорошо в нём как дома, где хозяин – Отец Небесный
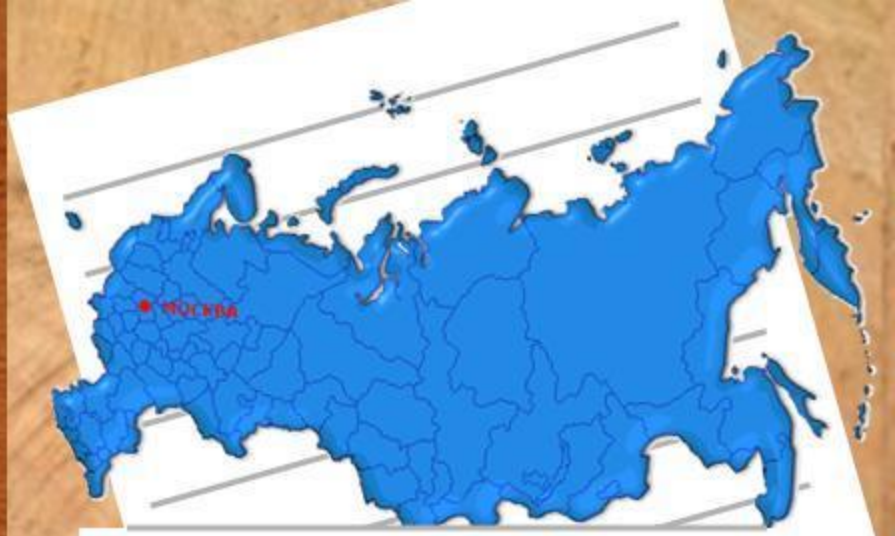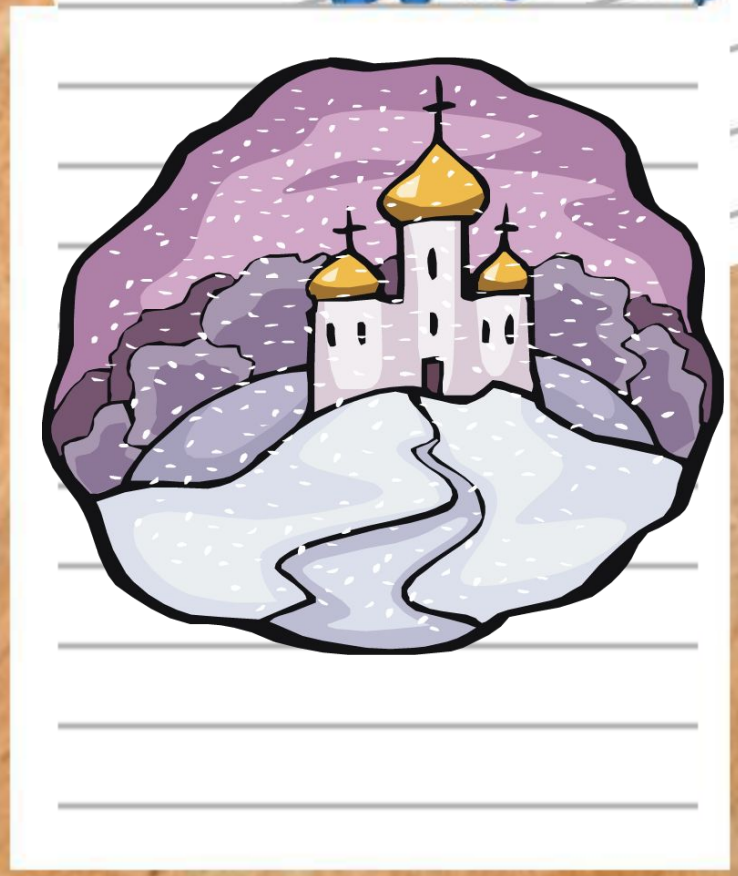
Наш храм –неотъемлемая часть жизни и души моих односельчан