# Самоопределение личности

**ЛИЧНОСТНОЕ**

**определение себя относительно выработанных в обществе (и принятых данным человеком) критериев становления личности и дальнейшая действенная реализация себя на основе этих критериев.**

**ПРОФЕССИОНАЛЬНОЕ**
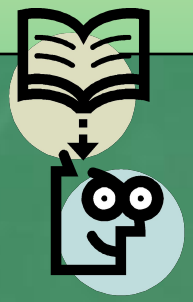
**определение человеком себя относительно выработанных в обществе (и принятых данным человеком) критериев профессионализма.**