Осторожно - дорога!
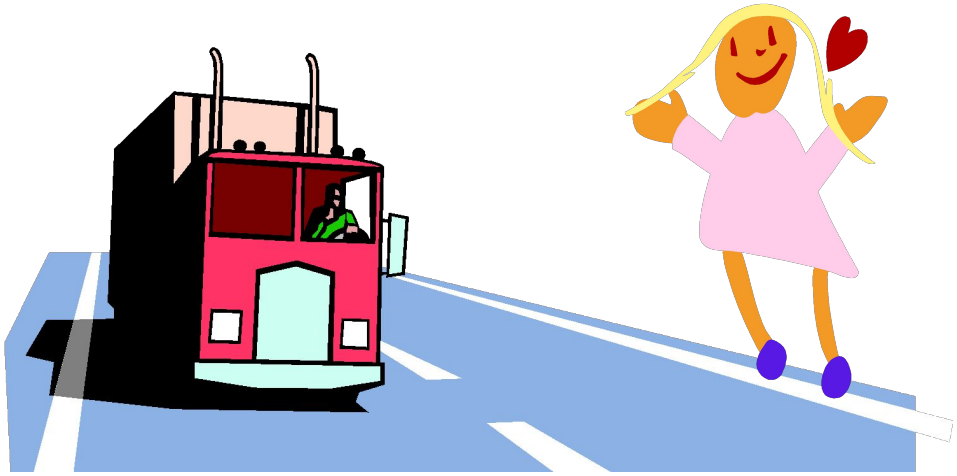
- Каким образом можно перейти дорогу, не нарушив правила (назовите не менее трех вариантов).