5 причин, по которым читать книги нужно всей семьей

Семейное чтение способствует привитию ребенку любви к чтению без принуждения

Чтение ребенком книги вслух для всей семьи улучшает у него технику и скорость чтения

Совместное чтение и обсуждение прочитанной книги укрепляет семейные связи

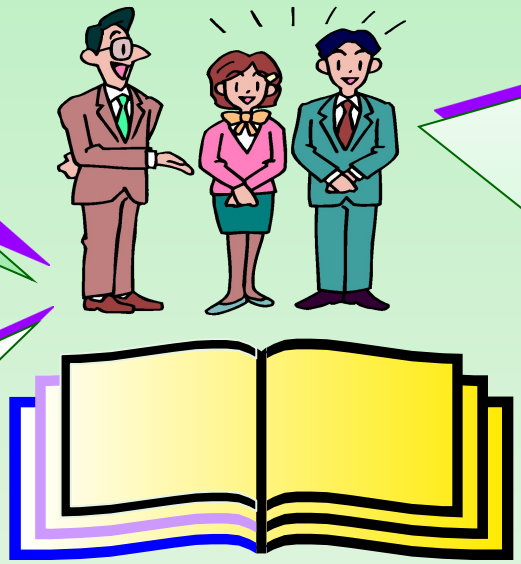

Ребенок может спросить взрослого о непонятых местах в книге, задать вопросы по прочитанному. Это повышает у ребенка авторитет родителей

Семейное чтение позволяет взрослому участвовать в жизни ребенка, познать мир его интересов