Введение
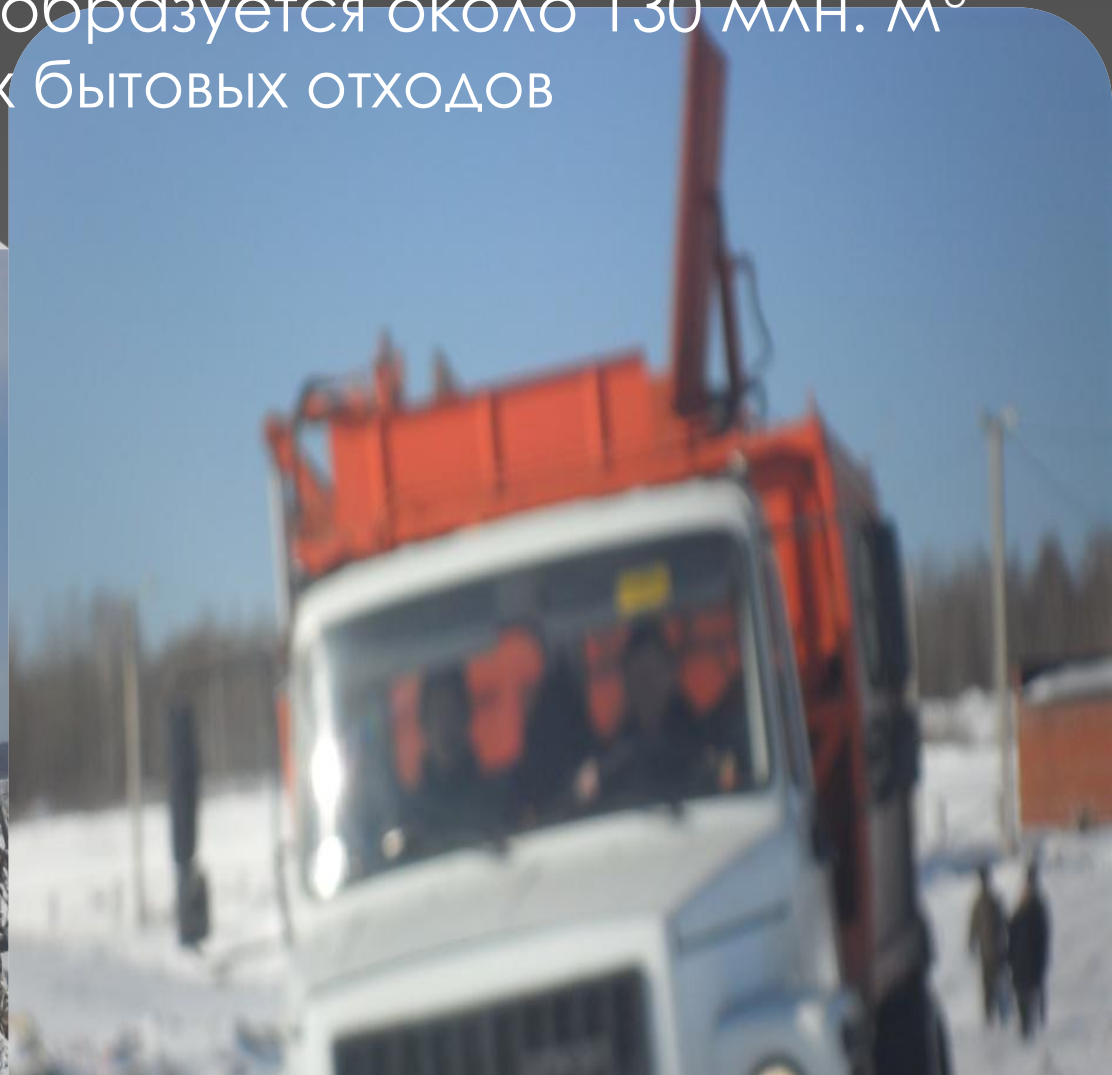
В России ежегодно образуется около 130 млн. $м^3$ твердых бытовых отходов