Основные свойства *«Super-K»*

Гранулы с закрытыми внутренними порами, особого качества, изготовлены из вторичного стекла. ***Основные свойства:***

•Размер гранул 0,25 – 0,8 мм.

•Наполнители цемента с низкой плотностью: 0,54 г/см³ и 1,0 г/см³

•Стабилен до +600ºС.

•*Теплоизоляционные свойства снижают потерю теплоты гидратации.*

•**“Зеленый “ (экологически чистый) стеклянный наполнитель /расширитель цемента, неволокнистый, 100% минеральный, испытан на щелочно-кремнивые реакции, безопасен для здоровья, неканцерогенен, соответствует требованиям HOCNF.**

•Легок в обращении, нет необходимости применять особые меры предосторожности, безопасен при перевозке, требуется только сухое хранение.

•*Устойчив к температурным изменениям, морозостойкий, долгосрочный срок хранения.*
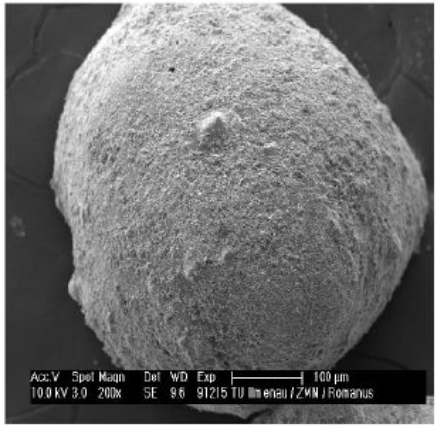
•***"Super-K" и “SafeCem” можно применять незамедлительно; дополнительные затраты на оборудование НЕ требуются .***