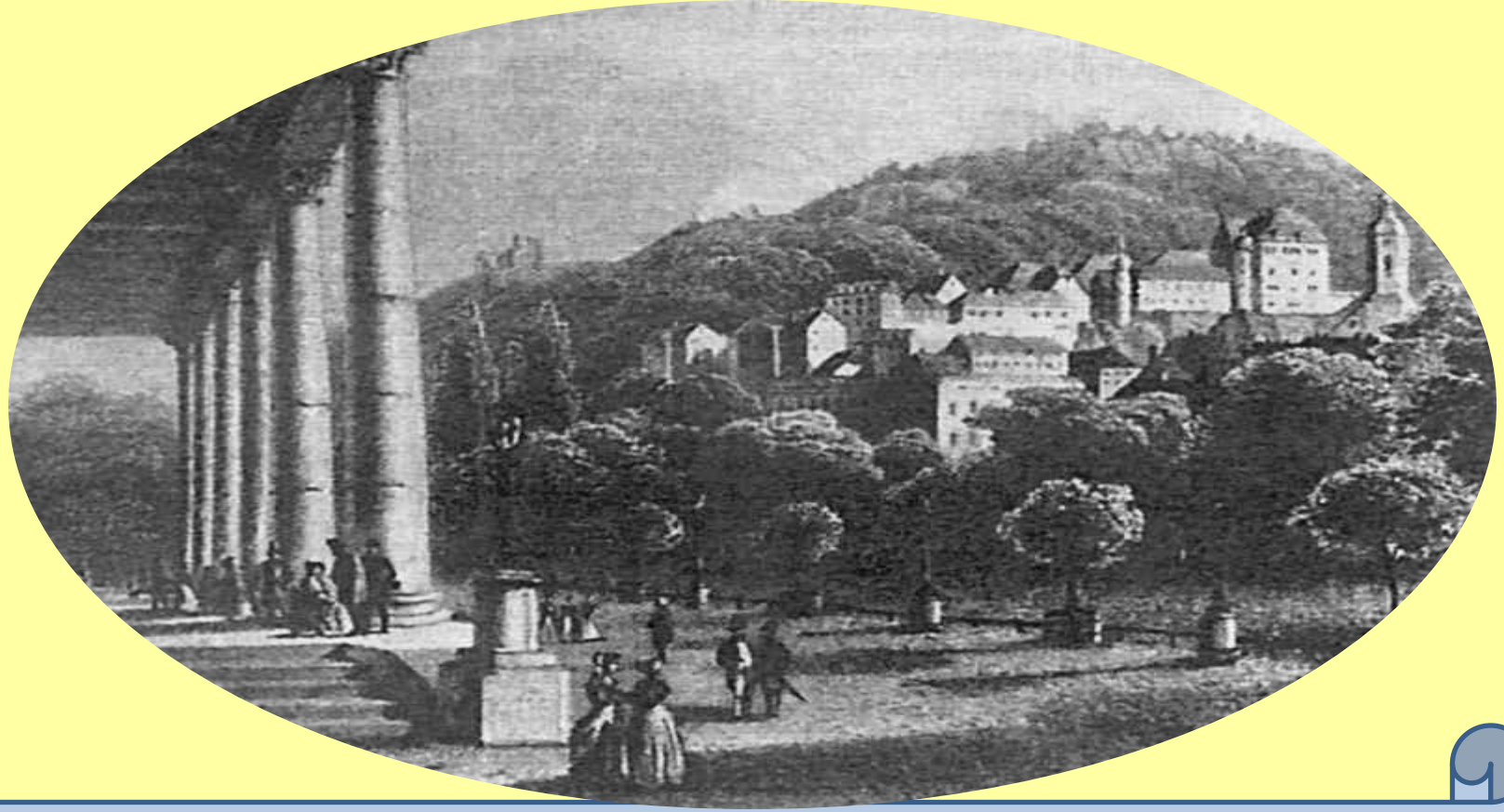

В **мае 1838** Тургенев отправляется в **Германию** (желание пополнить образование соединилось с неприятием российского уклада, основанного на крепостном праве). Катастрофа парохода «Николай I», на котором плыл Тургенев, будет описана им в очерке «Пожар на море» (1883; на французском языке).