Сайт «Переход на ФГОС: методические аспекты»

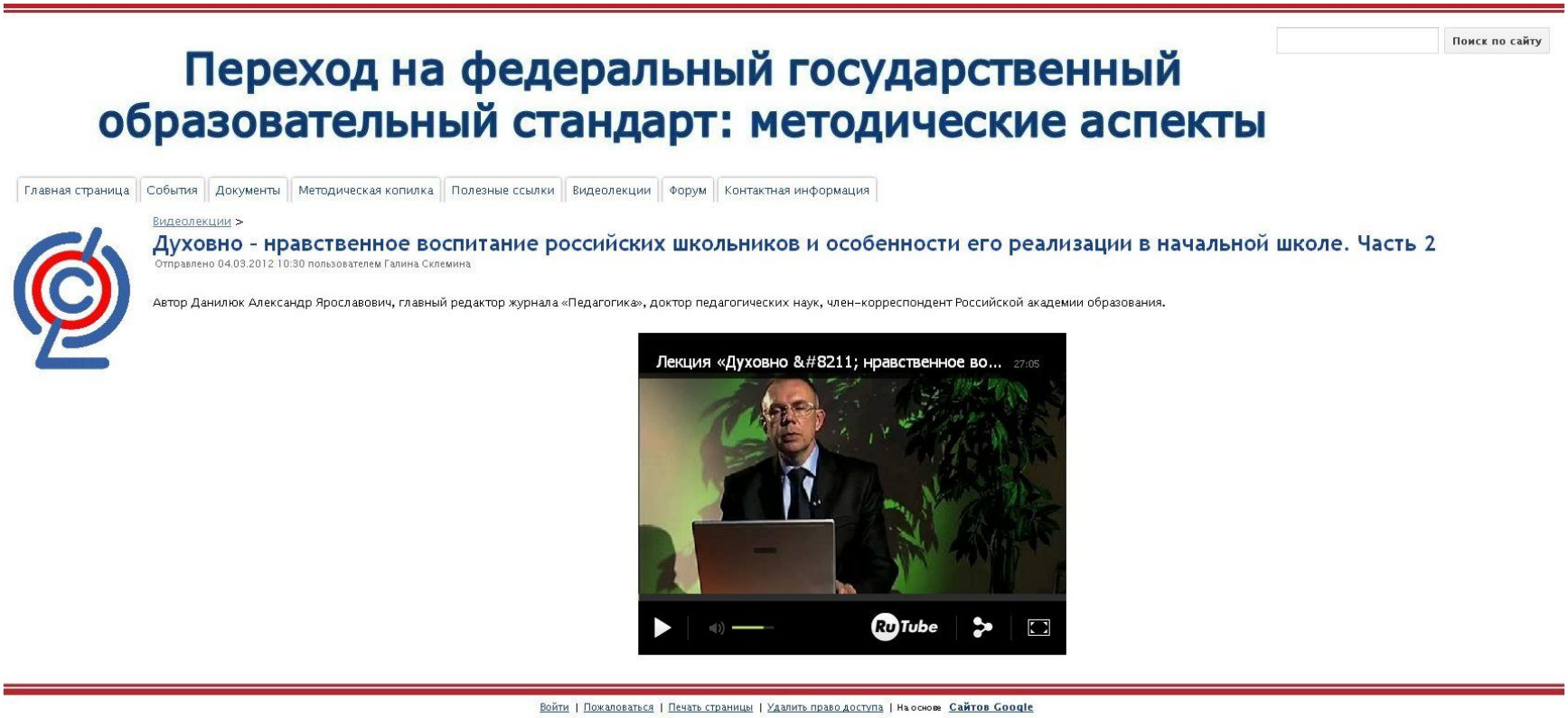

Видеолекции разработчиков ФГОС
https://sites.google.com/site/fgosbalakovo/videolekcii