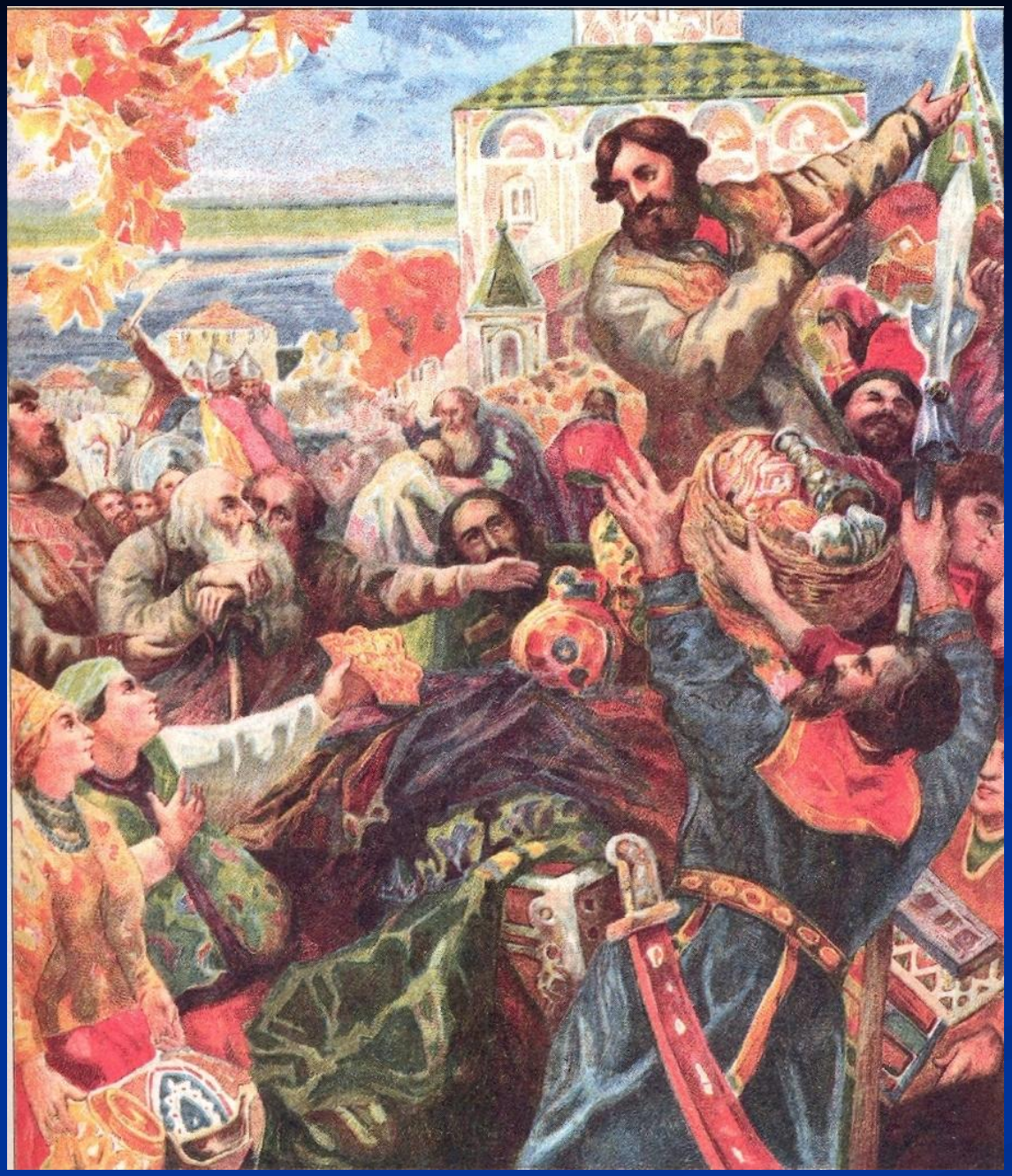

Речь Минина к народу в Нижнем Новгороде в 1611 г.