ОФОРМЛЕНИЕ НОВОГО ЗАКАЗА НА ДОСТАВКУ
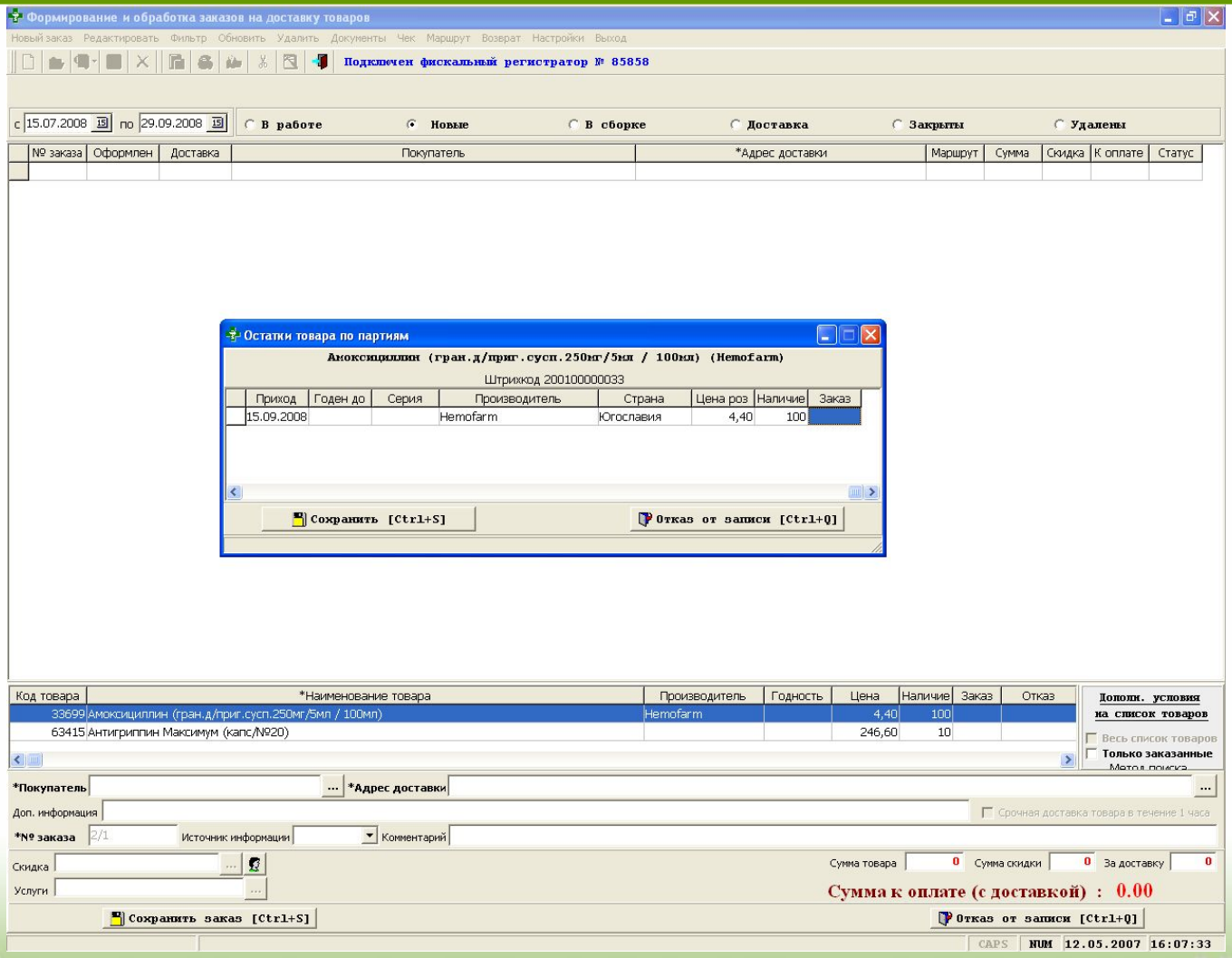
Резервирование товара для доставки осуществляется оператором из фактических остатков. Имеется возможность информирования заказчика о наличии товара и о его цене.