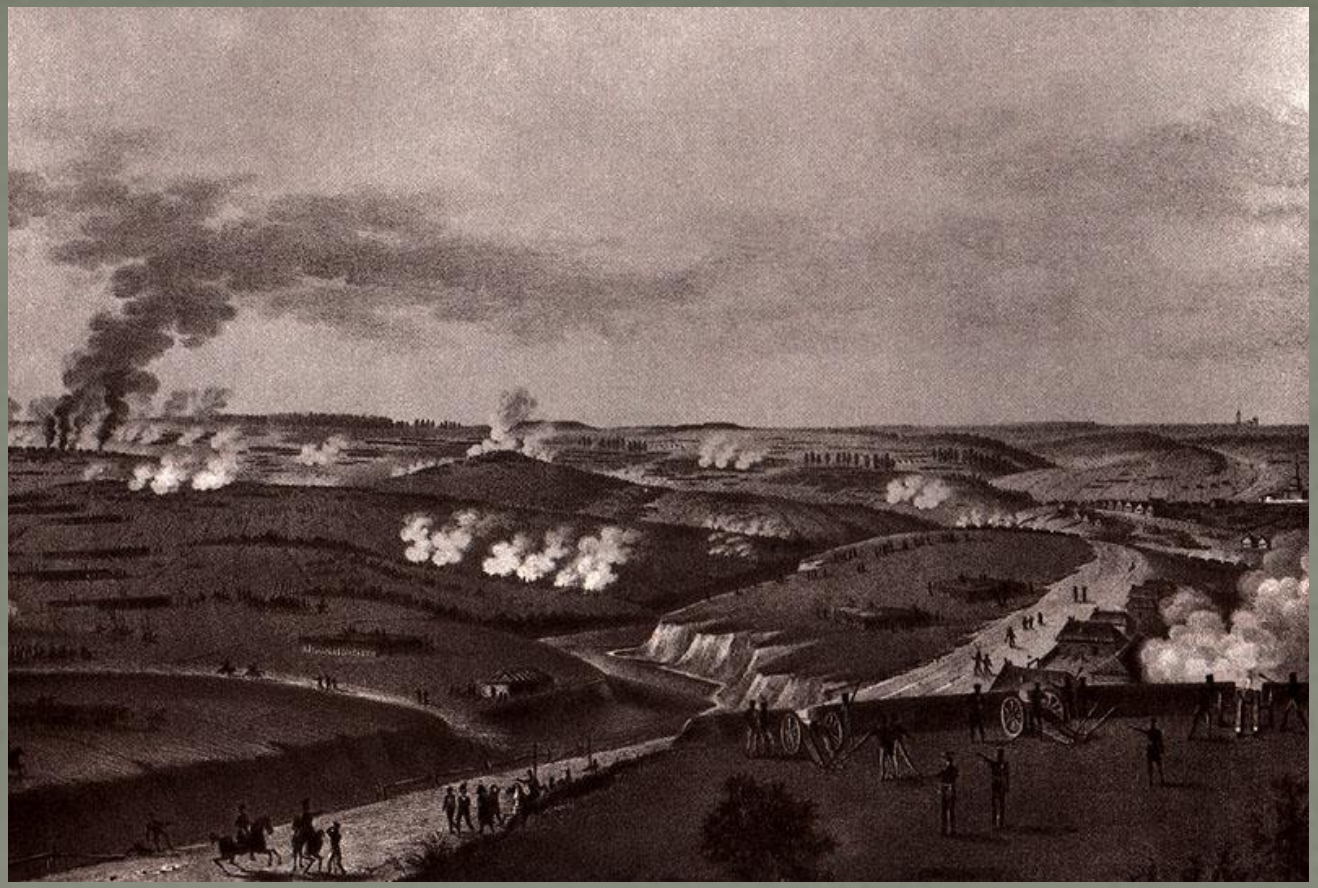

Сражение при Бородине 26 августа 1812 г.
Литография С. Щифляра по рисунку А. Дмитриева-Мамонова.
1822 г.