Сергей Иванович Граховский – известный белорусский писатель и поэт, издал 55 книг.

В 1938 году – незаконно репрессирован.
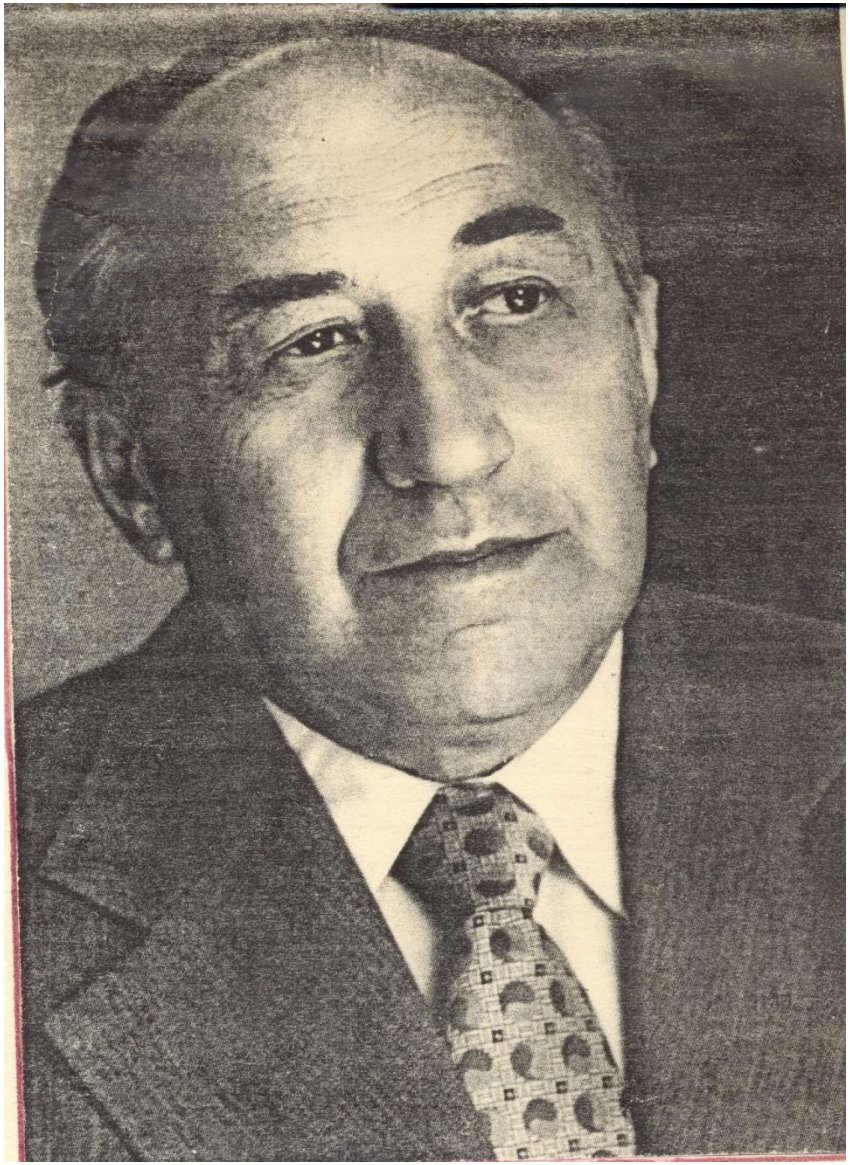
С 1949 по 1956 год был определён на место жительство в деревню Биаза Северного района Новосибирской области.