Постройка свинарника (май 1927 г.)

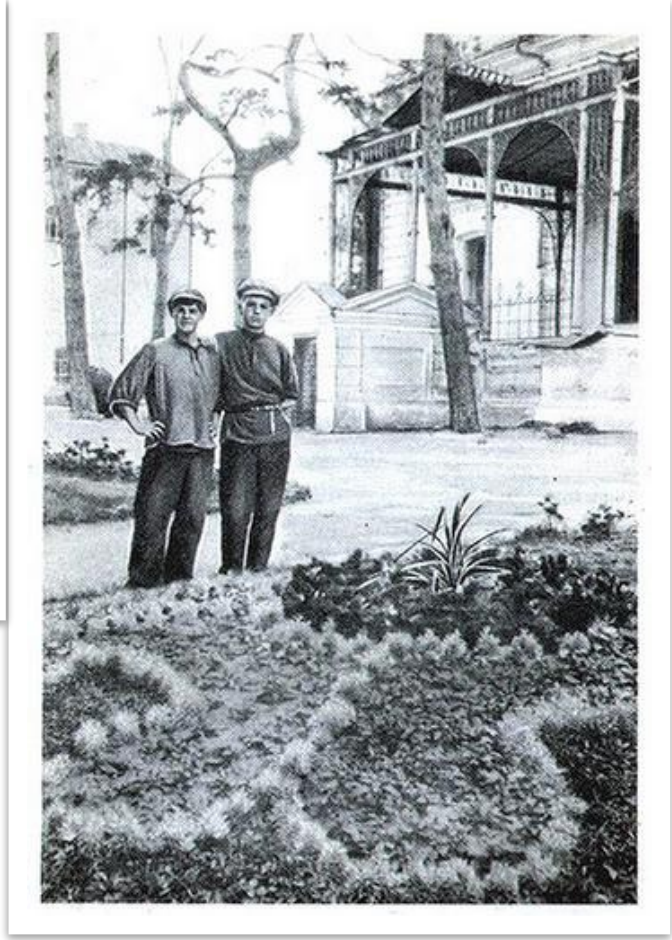

1927 г. Слева видна часть центрального здания, в котором находились кабинет А.С.Макаренко, столовая и клуб. Справа - паперть, где ночевал отряд колонистов после переезда в Куряж.