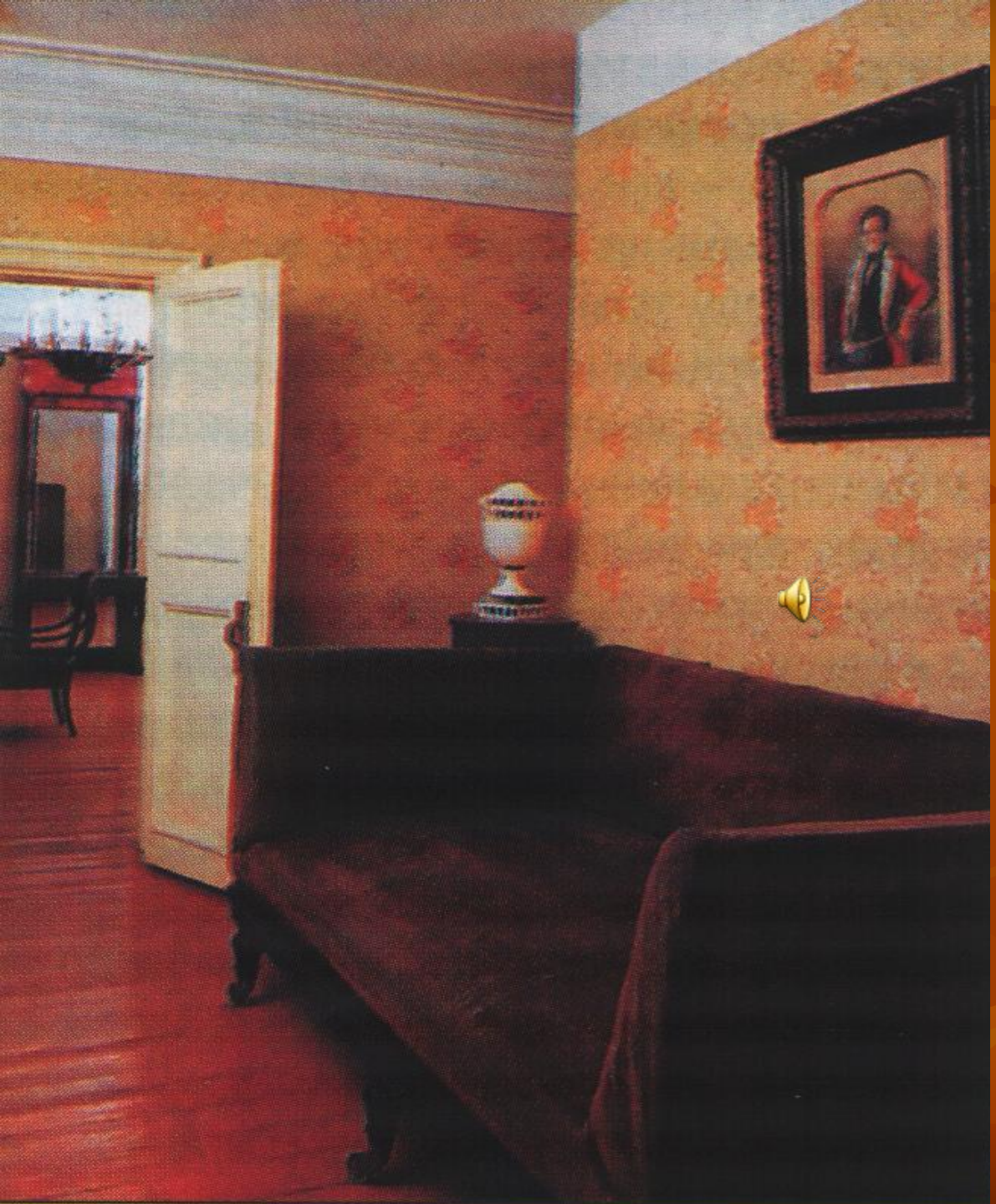

Малая гостиная. Знаменитый тургеневский диван-«самосон».