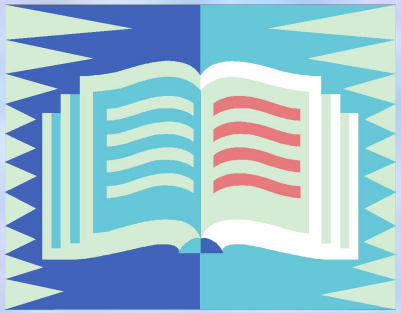

Нормативные документы, регламентирующие содержание деятельности дошкольных образовательных учреждений

- Закон РФ от 29.12.2012 г. № 273-ФЗ «Об образовании в Российской Федерации»;
- Закон РФ от 29 декабря 2010 года № 436 - ФЗ «О защите детей от информации, причиняющей вред их здоровью и развитию»;
- «Национальная доктрина образования» (утверждена Правительством РФ 05.01.2000 г.);
- Указ Президента РФ от 07.05.2012г.№ 597 «О мероприятиях по реализации государственной социальной политики;
- Указ Президента РФ от 07.05.2012г.№ 599 «О мерах по реализации государственной политики в области образования и науки;
- Указ Президента РФ от 07.05.2012г.№ 606 «О мерах по реализации демографической политики Российской Федерации»;
- Указ Президента РФ от 01.06.2012 г. № 761 «О национальной стратегии действий в интересах детей на 2012 - 2017 годы»;
- Распоряжение Правительства РФ от 17.02.2011 №163-р «О концепции Федеральной целевой программы развития образования на 2011-2015годы »;