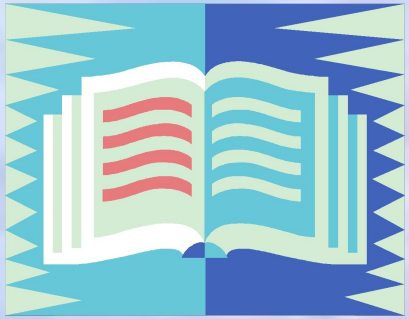

Обеспечение государством равенства возможностей для каждого ребёнка в получении качественного дошкольного образования

Обеспечение государственных гарантий уровня и качества образования на основе единства обязательных требований к условиям реализации основных образовательных программ, их структуре и результатам их освоения

ЦЕЛИ ФГОС

Сохранение единства образовательного пространства Российской Федерации относительно уровня дошкольного образования.