Родители

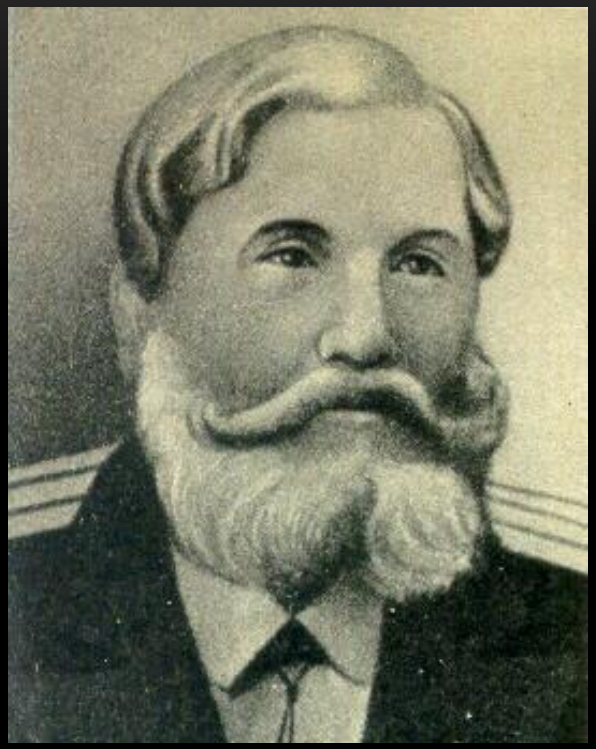

отец Степан Яковлевич Гумилёв (28 июля 1836 — 6 февраля 1910)

мать Анна Ивановна, урождённая Львова (4 июня 1854 — 24 декабря 1942)