-КАРЕЛЬСКИЙ ПЕРЕШЕЕК С 30.11.1939 ПО 13.03.1940 ГГ. С НАНЕСЁННЫМИ НА КАРТУ БОЕВЫМИ ДЕЙСТВИЯМИ И ОБОРОНИТЕЛЬНЫМИ СООРУЖЕНИЯМИ ЛИНИИ МАННЕРГЕЙМА
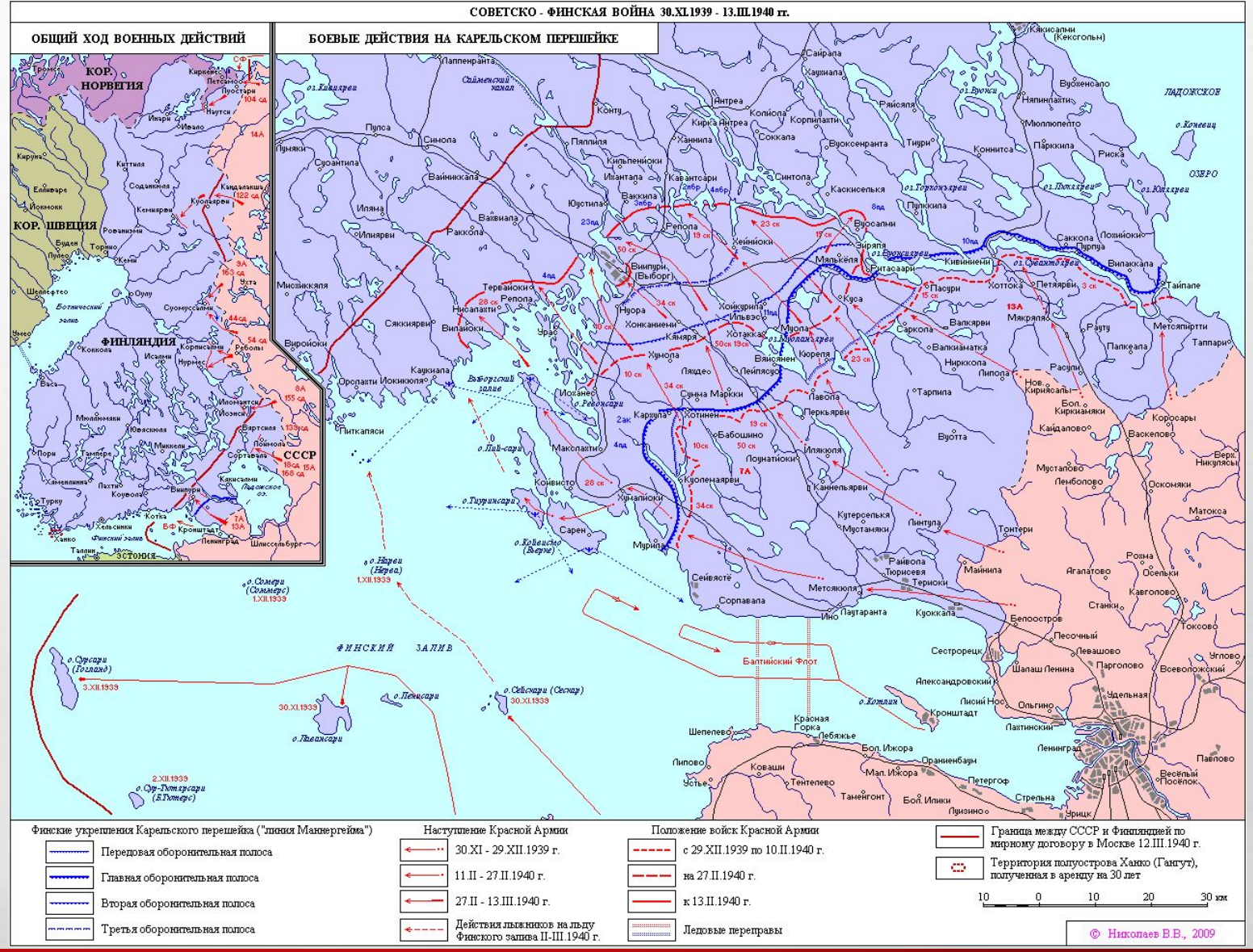
-ФИНСКИЙ ОФИЦЕР НА ЕЁ РАЗВАЛИНАХ