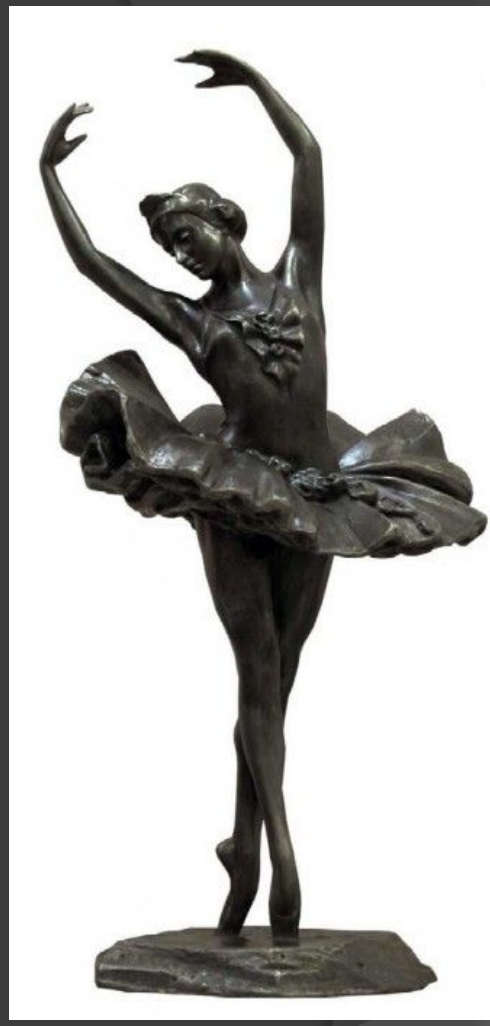- *Уральское литьё – один из брендов России. Традиция уходит корнями в XVIII век, и до сих пор изделия уральских мастеров высоко ценятся коллекционерами. В последние десятилетия флагман этого промысла, легендарный Каслинский завод, сталкивается с понятными трудностями. Однако традиция художественного литья на Урале не угасла.*