Донателло

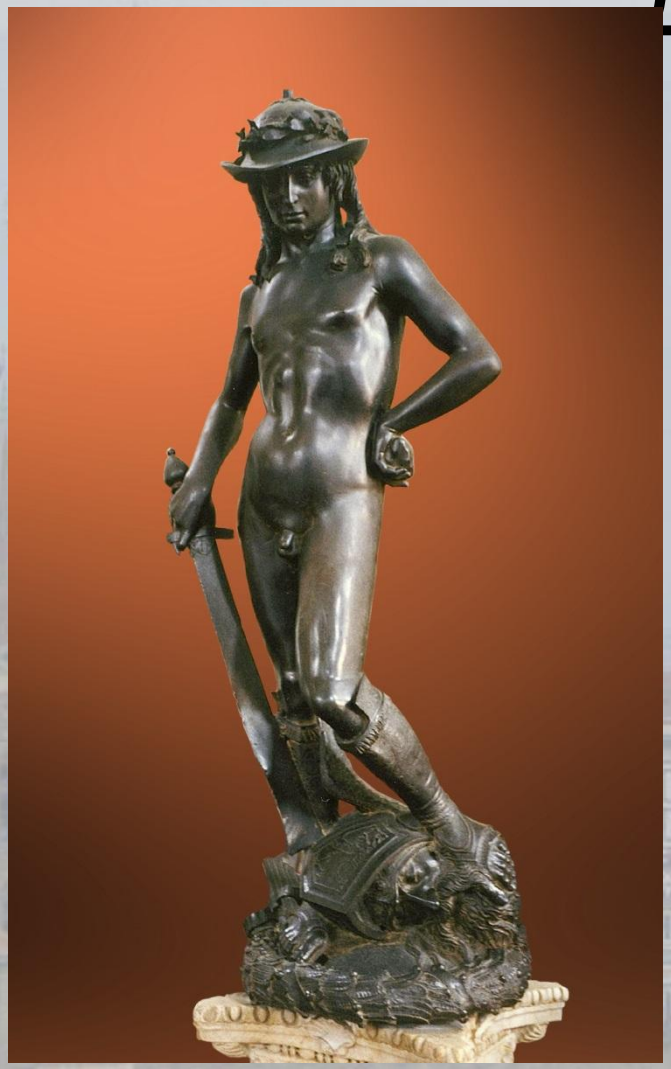

Давид

Конный памятник кондотьеру прозванного Гаттамелата (Хитрая кошка