- **Товар -** это все то, чем можно удовлетворить потребность или нужду и предлагается рынком с целью привлечения внимания, приобретения, использования и потребления
- **Физический объект -** это вещественный продукт труда

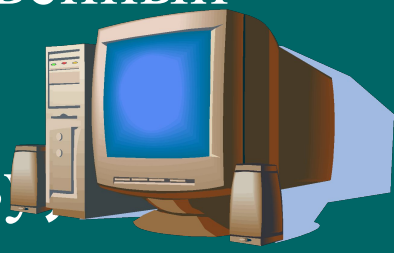

- **Услуга -** действие, приносящее пользу, помощь другому
- **Рынок -** это совокупность существующих или потенциальных продавцов и покупателей товара