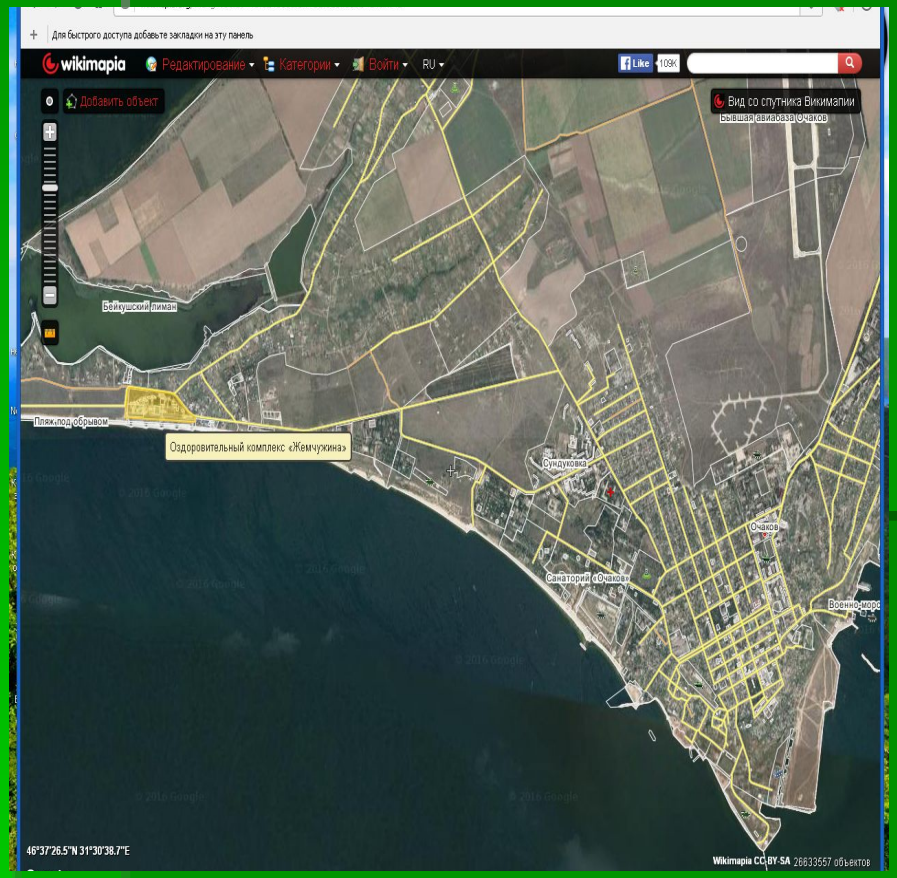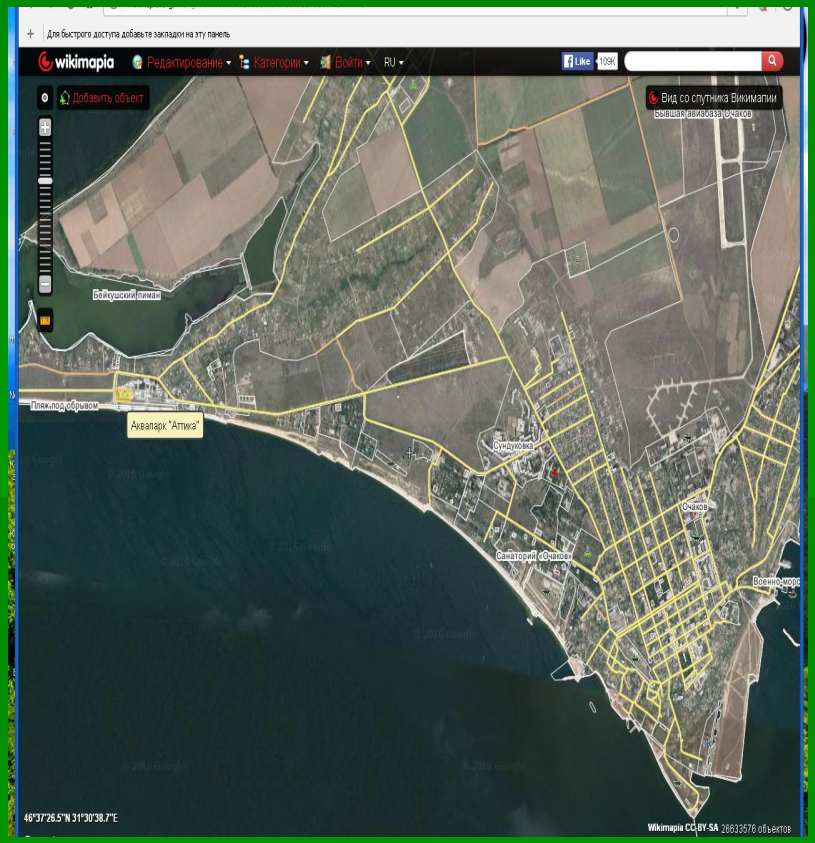Комплекс совмещает в себе детский лагерь на **1200** мест с собственным бассейном и полной инфраструктурой и пляжами и примыкающий к нему аквапарк