Среда – «Лакомка

Среда – «Лакомка». В этот день звали в дом гостей (друзей, родных, соседей). Их угощали блинами, медовыми пряниками и пирогами. Также в среду было принято потчевать блинами своих зятьёв (зять – муж дочери), отсюда пошло выражение: «*Пришёл зять, где сметаны взять?*». В наши дни тоже принято в ср[illegible]блины».

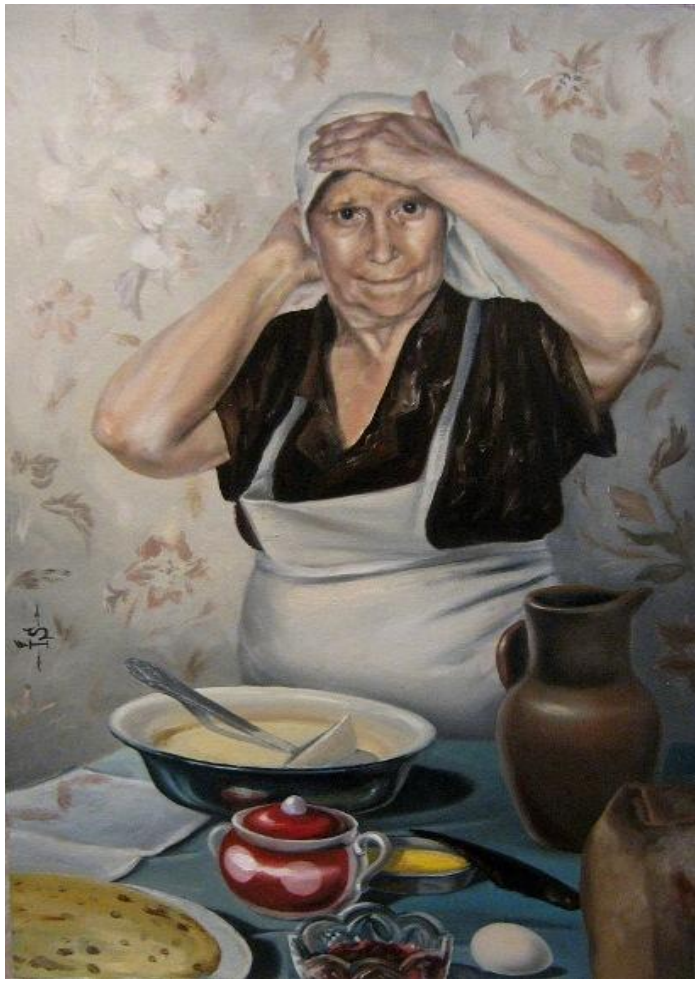

И. Сергеева «Масленица. Баба Катя», 2008