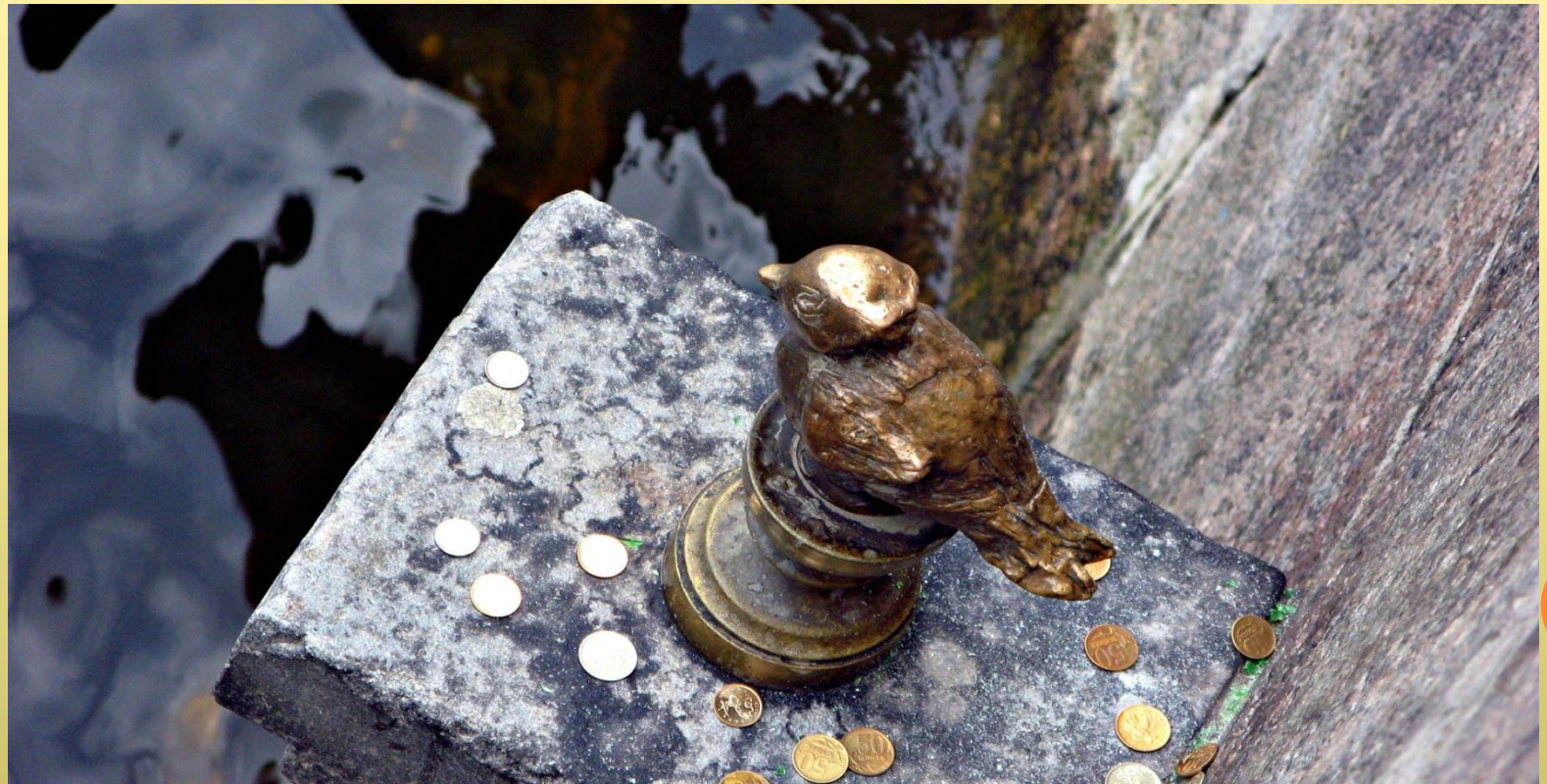установлен 19 ноября 1994 года на Фонтанке, у Михайловского замка рядом с 1-м Инженерным мостом. исторический факт: недалеко от места расположения памятника, в доме № 6 по набережной Фонтанки, с 1835 по 1918 год располагалось Императорское училище правоведения, студенты которого носили мундиры зелёного цвета с жёлтыми петлицами и обшлагами. Существует легенда, согласно которой за расцветку этого мундира, напоминавшую оперение чижа, а также за традиционные пыжиковые шапки студентов училища прозвали «чижиками-пыжиками».