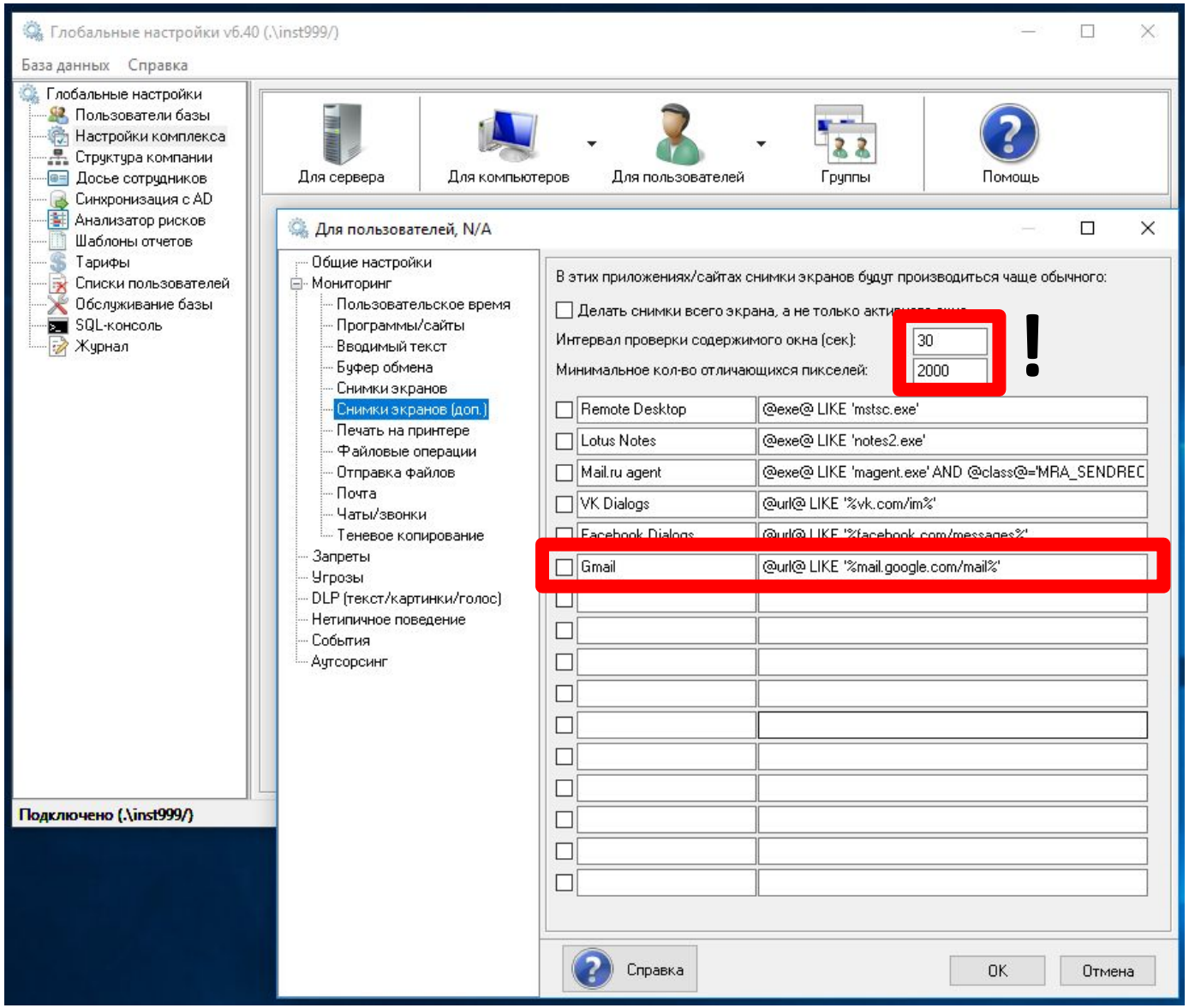#возможность самостоятельно настраивать список приложений и сайтов для учащенного съема скриншотов