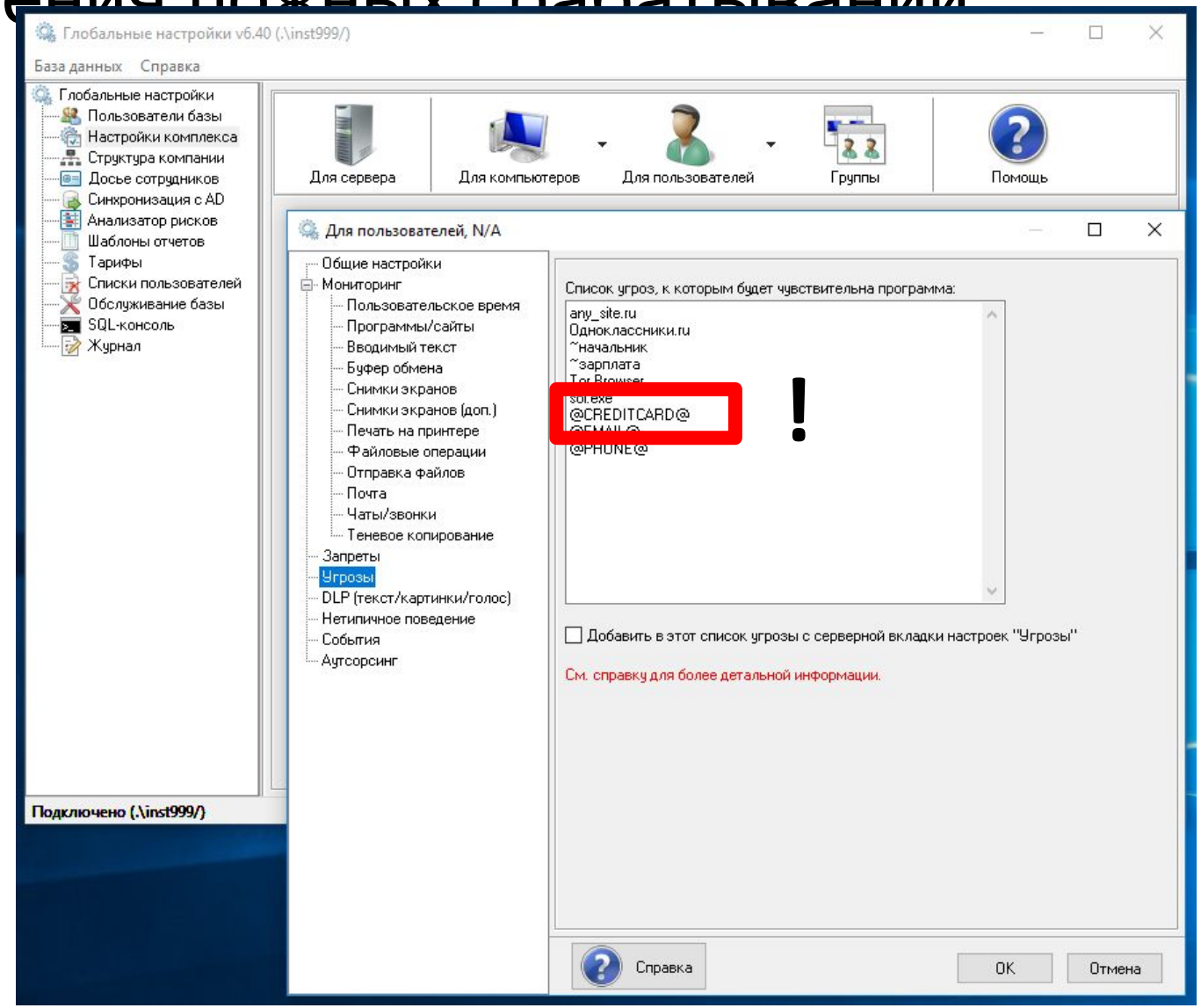#номера вводимых кредитных карт проходят доп. проверку для исключения ложных срабатываний