#возможность работы в режиме «Отложенного мониторинга»

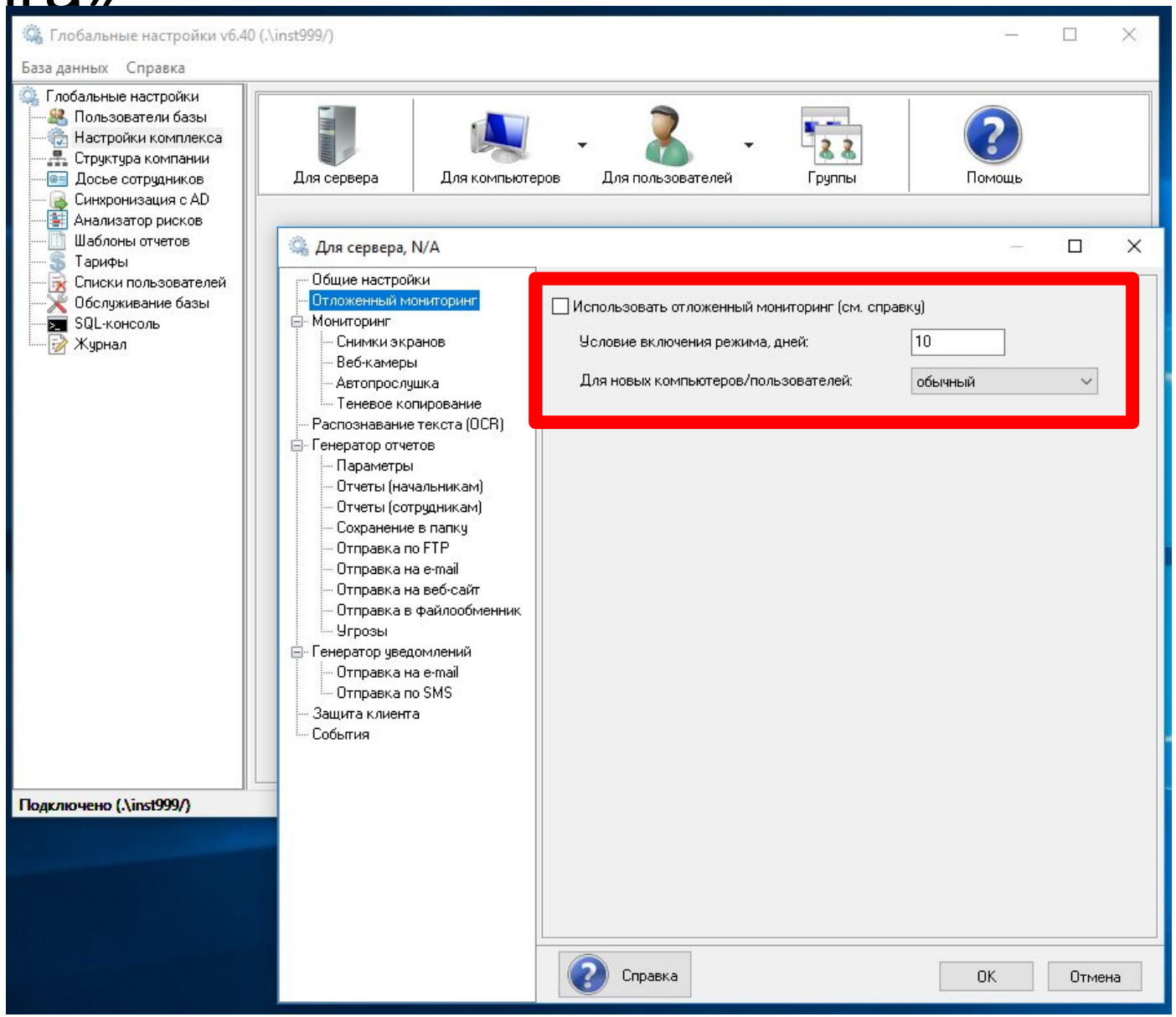

!