Основы дизайна интерьера

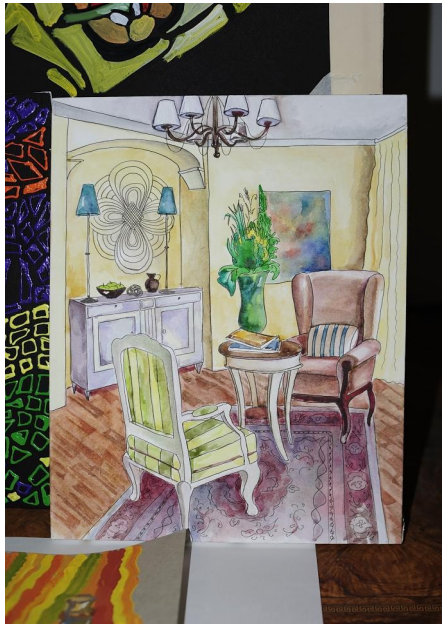

- Отрасль дизайна, художественно-техническая практика комбинирования и других манипуляций объектами интерьера с целью приведения помещения к удовлетворению функциональным и эстетическим запросам пользователей, в частности повышения эргономичности труда в помещении, понижения уровня цветовых, формовых и прочих шумов, улучшения навигации в крупных помещениях, оптимизация маркировки используемой мебели, разработка специализированных помещений (например, квартира, выставочный зал и др.)