Чжоукоудянь. Homo erectus в Китае.

Раскопки в Чжоукоудянь начались в 1921 под руководством Отто Жданского, но только в 1923 году был обнаружен единственный коренной зуб. Неизвестная форма гоминида была названа *Sinanthropus pekinensis*. Первый фрагмент черепа *S. pekinensis (ныне Homo erectus)* был найден Пэй Вен-цзуном в 1929 году. С этого времени и вплоть до Второй мировой войны на участке 1 («Нижняя пещера») были найдены фрагменты еще 14 индивидуумов.

Первые находки и описания были сделаны Дэвидсоном Блэком. После смерти Блэка в 1934 его заменил немецкий анатом Франц Вайденрайх, работавший в Китае до 1941 года. Одной из самых больших научных потерь XX столетия считается то, что все материалы Чжоукодяня, обнаруженные до 2-й мировой, были утрачены при попытке отправить их в Соединенные Штаты. Однако по сохранившимся слепкам и монографиям Франц Вайденрайх сделал обобщенную реконструкцию чжоукодяньского

Профессор Гуннар Андерсон, первым исследовал карьер Чжоукоудянь.

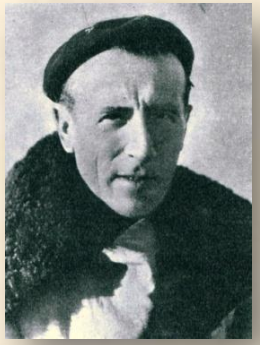

Тьер де Шарден, французский палеонтолог определил найденные с черепом обломки кварцита.

Дэвидсон Блек

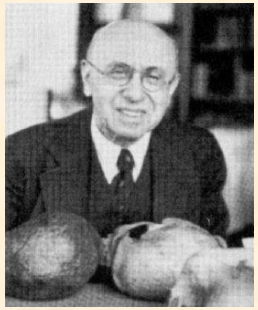

Франц Вайденрайх

Срез карьера Чжоукоудянь.