О каких последних научных результатах сегодня может доложить белорусская наука?

(приведем в пример лишь некоторые из них)

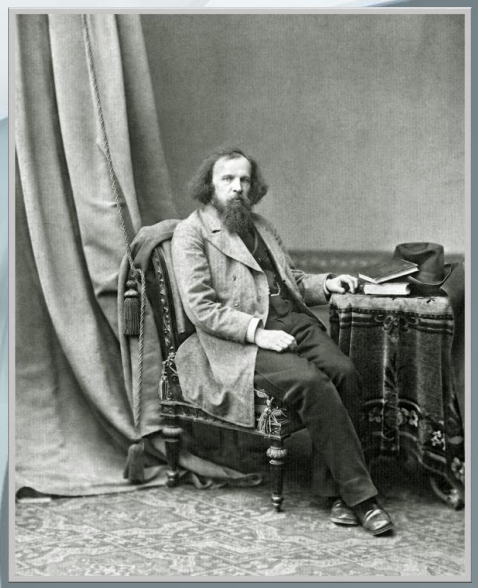

«Полезна ли Академия как, так сказать, храм науки, как источник чистого знания? ... Дальнейшее развитие науки, все более связывающей себя с потребностями производства, вероятно, вызовет к жизни какие-то организацион-ные формы».

Эти слова великого ученого Д.И. Менделеева не утратили своей актуальности с далекого 1882 г.